

Le dossier enfant du portail famille servira de dossier lors de l'inscription.

Inscriptions en mairie pour les enfants et petits-enfants de Saint- Nabord et de l'extérieur

Du lundi 30 mars au mercredi 8 avril 2026. Aucune inscription ne sera prise par téléphone.

Aucune inscription ne sera prise après le 08 avril 2026.

Une fois l'inscription et le règlement effectués, aucun remboursement ne sera effectué sans présentation de justificatifs médicaux.

TARIFS :

		Enfants de Saint-Nabord (et petits enfants de Navoiriauds)		Enfants de l'extérieur	
		Sans repas	Avec repas	Sans repas	Avec repas
Semaine de 5 jours	Quotient familial < 700 €	65.00 €	86.00 €	82.00 €	103.00 €
	Quotient familial > 700 €	70.00 €	92.00 €	87.00 €	109.00 €

Nota : à la demande des parents, une attestation pourra leur être remise afin qu'ils puissent bénéficier du crédit d'impôt relatif aux frais de garde hors de leur domicile de leurs enfants à charge de moins de 7 ans (50% des sommes supportées effectivement par les parents dans la limite de 2300€ par enfant à charge).

Lors de l'inscription, il est impératif de fournir la notification des aides aux temps libres, ainsi que les bons loisirs de la Caf.

Pour tout renseignement, vous pouvez contacter la mairie au : 03 29 62 06 22 / info@saint-nabord.fr

Ne pas jeter sur la voie publique. Service financé en partenariat avec la CAF des Vosges. Imprimé par nos soins



Mairie - 1 rue de l'église - 88 200 Saint-Nabord

☎ 03 29 62 06 22 📠 03 29 23 05 30 📧 info@saint-nabord.fr 🌐 www.saint-nabord.fr



Le projet pédagogique de l'équipe est à votre disposition au centre de loisirs.
Ce programme n'est pas contractuel, en fonction du temps et des souhaits des enfants, il pourra y avoir des modifications.



Informations utiles :

- Inscriptions : Toute inscription est définitive. Il ne sera pas possible d'annuler une semaine réservée.

- Départs : Les départs des enfants se font à 17h30.

- Pour tout départ anticipé, une attestation

- écrite des parents sera obligatoire.

- Absences : Merci de signaler les absences par

appel ou SMS

7h30-9h : Garderie

9h-12h : Activités

12h-14h : Repas / Temps libre

14h-17h30 : Activités

(sieste au choix pour les petits)

17h30-19h15 : Garderie

06.03.85.43.24

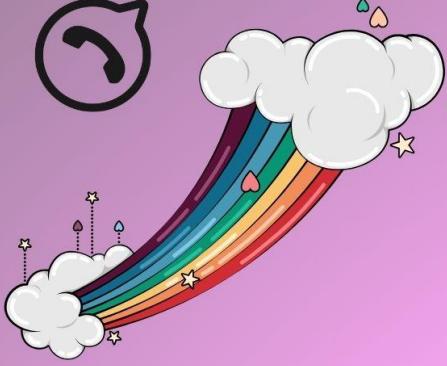

Au pays des merveilles

semaine du 13 au 17 avril



La valise à jeux

semaine du 20 au 24 avril

Grands jeux

Jeux sportifs

Activités manuelles

